



शासन अनुदानित जैन अल्पसंख्याक संस्था
शेठ सखाराम नेमचंद जैन औषधालय ट्रस्ट मंचलित
शेठ गोविंदजी रावजी आयुर्वेद महाविद्यालय
मंलग्न
शेठ सखाराम नेमचंद जैन आयुर्वेद कृणालय



8.1.10

3

■ महाविद्यालय

२१/अ/१३, बुधवार पेठ,
सम्राट चौक, सोलापूर - ४१३ ००२
फोन (०२१७) २३२४७३६
E-mail : principal@sgrayurved.edu.in

■ कृणालय

११८/११९, जुनी फौजदार घावडीजवळ,
शुक्रवार पेठ, टिळक चौक, सोलापूर - २.
फोन (०२१७) २७२३६१८, २७२८३८५
फॅक्स (०२१७) २७२८३८५
Website www.sgrayurved.edu.in

जावक क्र. _____

दिनांक : / / २०

Teaching Pharmacy

Manufactured dosage forms.

| Sr. No. | Manufactured dosage forms | Name of Prepared Medicine |
|---------|---------------------------------|---|
| 1. | Solid Form (Powder) | Shatavari Churna Amalaki Churna Jambhulbeej Churna Hirada Churna Nagarmotha Churna Devdaru Churna Daru Haridra Churna Gokshur Churna Ashwagandha Churna Madhumeh har Churna AYUSH Kadha Churna Garbhini Poshan Ahar Churna |
| 2 | Semi Solid Form (Medicated Oil) | Murchit Til Tail |



Syevla
V.C. Principal
Seth Govindji Rajji Ayurved
Mahavidyalaya, Solapur.

| दिनांक | तयार ओपरीने निरवार | रजमासाला मा.प.दिनांक | दोपारमा.प.प.प.प. | रजमा.मा.प.प.प. | | रजमा.मा.प.प.प. | रजमा.मा.प.प.प. | |
|------------|--|----------------------|------------------|----------------|----------|--|--------------------|--------------------|
| 16.2.18 | श्यामरीण 1000 x 6 श्यामरीण 1000 x 4 श्यामरीण 1000 x 3 जोमोरो 2000 x 2 हिरडान 2000 x 5 | 16.2.18 | 16/02/2018 | 16/02/2018 | 7.6.18 | श्यामरीण 2000 x 10 श्यामरीण 2000 x 10 एडव 17 | श्यामरीण जोमोरो | श्यामरीण जोमोरो |
| | समीरपलगा - नएकिकरुमदिने | Recd: 16/02/2018 | | 16/1/2018 | | हिरडा - चूण 500 x 10 जोमोरो चूण 250 x 7 | मोमोरो | मोमोरो |
| 03.03.18 | महासोमोमा शिबीर - (महा शासन भाव. संशोधन संस्थान पिकापान) साठी 1000 बटनस म्हासोमोमा शिबीर | 16/03/18 | | | 2.7.2018 | मूळीत तीवरेक 100ml x 33 बटनस | | |
| 14.3.18 | मासुड तीवरेक | 50ml x 12 | 14.3.18 | 14/3/18 | 20.7.18 | केवळ मरड 4000 x 1 केवळ मरड 2000 x 2 काजारा मरड 5000 x 1 शिकत मरड 5000 x 1 | | |
| 24.4.2018 | हिरडा चूण | 5000 x 6 | | | | हिरडान 1000 x 2 | | |
| 16/05/2018 | महासोमोमा शिबीर 3000 x 4 जोमोरो चूण 2000 x 3 2700 x 1 महासोमोमा मरड 2500 x 2 विश्वामरड 2000 x 2 केवळ मरड 1250 x 4 यमर मरड 1250 x 4 | 16.5.2018 | | | 07.08.18 | समीरपलगा - नएकिकरुमदिने (2000) | | |
| 01/09/2018 | | | | | 01.09.18 | हिरडान 1000 x 2 | | |

16/05/2018

16/05/2018

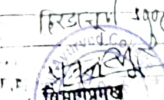

Principal
Seth Govindrao Joshi Ayurved Mahavidyalaya, Solapur

16/05/2018

| दिनांक | तयार ओपधीचे विवरण | देणा-मागे नोंद घ्यावी | देणा-मागे नोंद घ्यावी | दिनांक | तयार ओपधीचे विवरण | देणा-मागे नोंद घ्यावी | देणा-मागे नोंद घ्यावी |
|----------|---|---|---|----------|---|---|---|
| 11.09.18 | हिरडानुर्ण 750ग्र x 4 500ग्र x 3 | K.K.2109 | K1 | 11-09-18 | | | |
| 17-09-18 | शातावरीचूर्ण 500ग्र x 3 अश्वगंधाचूर्ण 500ग्र x 2 गोक्षुरचूर्ण 500ग्र x 2 | Recd. in K.K.2109 21/09/2018 | प्राचार्य शेठ गोविंदजी रावजी आयुर्वेद महाविद्यालय, सोलापूर. | 27.2.19 | शातावरीचूर्ण 500ग्र x 6 अश्वगंधाचूर्ण 500ग्र x 4 गोक्षुरचूर्ण 500ग्र x 4 | Recd. in K.K.2109 27/02/19 at 11 am | प्राचार्य शेठ गोविंदजी रावजी आयुर्वेद महाविद्यालय, सोलापूर. |
| 29.12.18 | हिरडानुर्ण 500ग्र x 10 गोक्षुर 250ग्र x 1 500ग्र x 1 शातावरीचूर्ण 500ग्र x 2 | Recd. in K.K.2109 01/01/2019 at 10 am | प्राचार्य शेठ गोविंदजी रावजी आयुर्वेद महाविद्यालय, सोलापूर. | 06.03/19 | हिरडानुर्ण 250ग्र x 21 | Recd. in K.K.2109 07/03/19 at 9:30 am | प्राचार्य शेठ गोविंदजी रावजी आयुर्वेद महाविद्यालय, सोलापूर. |
| | | | | 27.4.19 | गोक्षुरचूर्ण 500ग्र x 4 शातावरीचूर्ण 500ग्र x 4 अश्वगंधाचूर्ण 500ग्र x 6 | Recd. in K.K.2109 27/04/19 at 11 am | प्राचार्य शेठ गोविंदजी रावजी आयुर्वेद महाविद्यालय, सोलापूर. |
| 5/12/18 | शातावरीचूर्ण 500 x 2 अश्वगंधा 500 x 5 वीरगंधा 2009 gm | Recd. in K.K.2109 08/12/18 | प्राचार्य शेठ गोविंदजी रावजी आयुर्वेद महाविद्यालय, सोलापूर. | 03.5.19 | हिरडानुर्ण 500 x 8 (250gm x 1) | Recd. in K.K.2109 03/05/19 at 11 am | प्राचार्य शेठ गोविंदजी रावजी आयुर्वेद महाविद्यालय, सोलापूर. |
| | | | | 27.5.19 | शातावरीचूर्ण 500ग्र x 8 | Recd. in K.K.2109 29/05/19 at 11 am | प्राचार्य शेठ गोविंदजी रावजी आयुर्वेद महाविद्यालय, सोलापूर. |
| 07.12.12 | शातावरीचूर्ण 500ग्र x 2 गोक्षुरचूर्ण 500ग्र x 4 अश्वगंधा 22 x 23 2.5 Kg | Recd. in K.K.2109 08/12/12 at 10:30 am | प्राचार्य शेठ गोविंदजी रावजी आयुर्वेद महाविद्यालय, सोलापूर. | | विभागप्रमुख सहायक-पैपयकल्पना विभाग शेठ गोविंदजी रावजी आयुर्वेद महाविद्यालय, सोलापूर. | | प्राचार्य शेठ गोविंदजी रावजी आयुर्वेद महाविद्यालय, सोलापूर. |
| | विभागप्रमुख सहायक-पैपयकल्पना विभाग शेठ गोविंदजी रावजी आयुर्वेद महाविद्यालय, सोलापूर. | | | 21.6.19 | अश्वगंधाचूर्ण 200ग्र x 3 380ग्र x 1 शातावरीचूर्ण 500ग्र x 4 | Recd. in K.K.2109 21/06/19 at 10:30 am | प्राचार्य शेठ गोविंदजी रावजी आयुर्वेद महाविद्यालय, सोलापूर. |

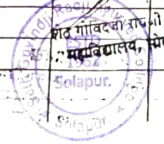

HC Principal
Seth Govindji Raoji Ayurved
Mahavidyalaya, Solapur.

| दिनांक | तयार ओपलीने क्रि.सं. | रुग्णातून पार केलेले | दवा/मात्रो गोळा/मात्रो | दोष/मात्रो नार २ बाहेर | दिनांक | तयार ओपलीने क्रि.सं. | रुग्णातून पार केलेले | दवा/मात्रो गोळा/मात्रो |
|------------|---|----------------------|------------------------|------------------------|------------|---|----------------------|------------------------|
| 29.6.19 | गोक्षुरचूर्ण 500gm x 10 | फेब्रुवरी 2020 | 7.12.2019 | | 27.1.2020 | गोक्षुरचूर्ण 100ml x 35 बोटा | फेब्रुवरी 2020 | 7.12.2019 |
| 1-7-2019 | हिरडाचूर्ण 500 x 5 | फेब्रुवरी 2020 | | | 21.5.2020 | आमलकीचूर्ण 500gm x 5 हिरडाचूर्ण 500gm x 3 | फेब्रुवरी 2020 | |
| 17-7-2019 | हिरडा चूर्ण 500 x 5 | फेब्रुवरी 2020 | 7.12.2019 | | 28/05/2020 | आयुष कडा (sample) मोमिस प्रयोगे जातो | फेब्रुवरी 2020 | |
| 30-7-19 | आमलकीचूर्ण 500gm x 8 अश्वगंधाचूर्ण 500gm x 10 | फेब्रुवरी 2020 | 7.12.2019 | | 12/05/2020 | आयुष कडा 100 packets compounding ला पाठवले आहेत. | फेब्रुवरी 2020 | |
| 10.8.19 | अश्वगंधाचूर्ण 500gm x 10 | फेब्रुवरी 2020 | | | 20/05/2020 | आयुष कडा 100 packets compounding ला पाठवले आहेत. | फेब्रुवरी 2020 | |
| 5-9-2019 | अश्वगंधाचूर्ण 500gm x 10 | फेब्रुवरी 2020 | | | 21/05/2020 | आयुष कडा 80 packets compounding ला पाठवले आहेत. | फेब्रुवरी 2020 | |
| 24.12.2019 | गोक्षुरचूर्ण 500gm x 5 हिरडाचूर्ण 500gm x 5 आत्रकाचूर्ण 500gm x 5 | फेब्रुवरी 2020 | | | 23-5-2020 | आयुष कडा 90 packets compounding ला पाठवले आहेत. | फेब्रुवरी 2020 | |
| 14.01.2020 | अमरिपत्तली 100gm | फेब्रुवरी 2020 | | | | | फेब्रुवरी 2020 | |

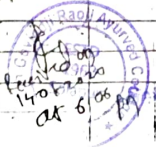

Gandhi
I/C. Principal
Gandhiji Rastri Ayurved
Mudyalaya, Solapur.

फेब्रुवरी 2020
20/05/2020

फेब्रुवरी 2020
21/05/2020

86 packets received
Sonality 08/05/2020

196 packets Received
Sonality 12/05/2020

100 packets Received
Sonality 20/05/2020

80 packets received
Sonality 24/05/2020

90 packets Received
Sonality 23/05/2020

फेब्रुवरी 2020
20/05/2020

रुग्णातून पार केलेले
7.12.2019

27-5-2020 130 काठा packets मित्राले
 खातील व sample packets.
 काठले - हस्ते गवळी मावशी
 Sonaliy
 27/05/2020

28/05/2020 100 काठा packets आज नव्याने
 काठविले compounding कुडे
 वाठविले हस्ते - शिरनाळ
 जगोडीय विभाग
 Jaitwad A.S.
 28/05/2020

28/05/2020 100 काठा packets आज ~~काठ~~
 रेजी compounding वा वाठविले
 हस्ते - शिरनाळ
 SRB
 स्वाती वीरा वीरा
 28.5.20

28/05/2020 अशित 32 काठा packets office वा
 जमा केले - हस्ते - गवळी मावशी
 Sonaliy
 28/05/20

29/05/2020 (लीम) 30 packets आयुष काठा compounding
 ला मध्ये वाठविला हस्ते - शिरनाळ
 SRB
 स्वाती वीरा वीरा

30/05/2020 24 packets आयुष काठा compounding
 ला मध्ये वाठविले हस्ते - शिरनाळ
 SRB
 स्वाती वीरा

01/06/2020 रसायन मध्ये आयुष काठा चूर्ण
 थोडले
 रसायन-भंडज्यकल्पना विभाग
 शेट गोविंदजी रावजी आयुर्वेद
 महाविद्यालय, सोलापूर.
 प्रोचार्य
 शेट गोविंदजी रावजी आयुर्वेद
 महाविद्यालय, सोलापूर.

01/06/2020 100 काठा packets चार्ज केले
 Packet

02/06/2020 100 आयुष काठा compounding मध्ये
 वाठविले हस्ते - शिरनाळ

21/6/20 10 सापालाट काठा कुभोजक रस रानाविले शिरनाळ

31/6/20 100 आयुष काठा थोडा compounding ला मध्ये

विभागाप्रमुख
 रसायन-भंडज्यकल्पना विभाग
 शेट गोविंदजी रावजी आयुर्वेद
 महाविद्यालय, सोलापूर.
 I.C. Principal
 Sheth Govindji Raaji Ayurved
 Mahavidyalaya, Solapur.
 03062020
 at 10am

दिनांक

वर्णन दोषायागे वसही

दोषायागे वसही

15-20

आयुष काठा पार्किट 70 आधिकसमष्टे जमा

Perman
07-06-2020
ur
12m

16-20

आयुष काठा पार्किट 150 जेगावकर सर जमा

Perman
01-06-2020
ur
12m

16-2020

आयुष काठा पार्किट 80 नग जेगावकर जमा

Perman
07-06-2020

11-6-2020

रसशाहेतून 15 किलो आयुष काठा चूर्ण मिळाले

21-6-2020

आयुष काठा पार्किट 150 जेगावकर सर जमा वसही

Same
Date-12/06/2020

15/8-20

आयुष काठा आधिकसमष्टे जमा 50 पाकीट समष्टे सराकडे

Perman
13-06-2020
ur
12m

16-6-2020

आयुष काठा 10 किलो काठा आला

16-6-2020

आयुष काठा पार्किट 200 नग श्री जेगावकर

Perman
15-06-2020
ur
8m

15-6-2020

आयुष काठा 200 नग पार्किट 10 नग जमा

14/6/2020

आयुष काठा पार्किट 60 नग जमा

18-6-2020

आयुष काठा 10 किलो आला उमेश तिवार जिला

18/6/2020

आयुष काठा पार्किट 60 नग शेवट जमा केने नाठोड मभा दिने

Same
Date-18/06/20
Perman SB

18/6/2020

आयुष काठा 195 पाकीट जेगावकर सराकडे जमा

Perman on
18-06-2020
ur
12m

20/6/2020

आयुष काठा चूर्ण 10 kg आणले

22/6/2020

आयुष काठा 190 पाकीट शेवट जमा केने

Perman on
22-06-2020
ur
12m

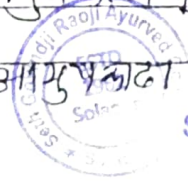

Seth Govindji Rajji Ayurved
Mahevidyalaya, Solapur.

| | | | |
|------------|----------------------|-----|-----|
| 22.6.2020 | आयुध काटा 10 पाकीट | शिव | |
| 23.6.2020 | आयुध काटा चूपा 10 kg | शिव | |
| 23.6.2020 | आयुध काटा 100 पाकीट | शिव | |
| 24.06.2020 | आयुध काटा 50 पाकीट | शिव | |
| 25/6/2020 | आयुध काटा 100 पाकीट | शिव | शिव |
| 25/6/2020 | आयुध काटा 10 kg | शिव | |
| 26/6/2020 | आयुध काटा 10 kg | शिव | |
| 26/6/2020 | आयुध काटा 100 जमा | शिव | |
| 35/6/2020 | आयुध काटा पाकीट 200 | शिव | |
| 20/6/2020 | आयुध काटा 10 kg | शिव | |
| 2-7-2020 | आयुध काटा पाकीट 100 | शिव | |
| 2-7-2020 | आयुध काटा 40 पाकीट | शिव | |

| | | | |
|----------|-------------------------|-----|------|
| 3-7-2020 | आयुध काटा 20 | शिव | 3H24 |
| 4-7-2020 | आयुध काटा 20 | शिव | कठा |
| 4-7-2020 | आयुध काटा 5 पाकीट | शिव | कठा |
| 4-7-2020 | आयुध काटा पाकीट 200 जमा | शिव | कठा |
| 6-7-2020 | आयुध काटा पाकीट 150 जमा | शिव | कठा |
| 6-7-2020 | आयुध काटा पाकीट 120 | शिव | कठा |
| 7-7-2020 | आयुध काटा पाकीट 100 | शिव | कठा |
| 7-7-2020 | आयुध काटा पाकीट 150 | शिव | कठा |

I.C. Principal
Seth Govindji Rastogi Ayurved
Mahavidyalaya, Solapur.

100 आयुध काटा पाकीट
शिव
Date-08/07/2020

हीमेटा चूर्ण 250 ग्रॅं मे 05 पाकीट

अथवा आवाकतस नो डीमेटे अथवा आवाकतस डीमेटे

Saukh

PCMR-8/7/2020

| दिनांक | काठा देण - देण | वसनावेतना | देणवसनावेतना |
|-----------|--|--|-----------------------------|
| 7-7-2020 | 20 किलो काठा चूर्ण उमेश तिवारी दौकनडाम | | |
| 9-7-2020 | आयुष काठा 200 पाकीट 200gm मे पाकीट → वसनावेतना 200x3 = 600gm | जेनावेतना मसूर | फेब्रु 07/2020 अथवा 11am |
| 10-7-2020 | आयुष काठा पाकीट 180x600gm जेनावेतना = 197 | जेनावेतना आयुष काठा जेनावेतना Pachylobus 11/7/2020 | Saukh प्रतिवेतना |
| 15-7-2020 | आयुष काठा 15 किलो वसनावेतना अथवा आयुष काठा आयुष काठा आयुष काठा | | |
| 13-7-2020 | आयुष काठा 300 पाकीट जमा वसनावेतना | जेनावेतना वसनावेतना 13/7/2020 | फेब्रु 13/2020 अथवा 12am |
| 11-7-20 | आयुष काठा 15 किलो वसनावेतना उमेश तिवारी आवाकतस. UR | | |
| 13-7-20 | आयुष काठा 250 पाकीट वसनावेतना जाणेवेतना | जेनावेतना वसनावेतना | |

| दिनांक | आयुष काठा जमा प्राप्त | दिनांक | आयुष काठा जमा प्राप्त |
|-----------|--|-----------|--|
| 13-7-2020 | आयुष काठा चूर्ण 15x9 वसनावेतना आयुष काठा उमेश तिवारी - 0.8x3 | 12-7-2020 | 250 पाकीट वसनावेतना जेनावेतना |
| 13-7-2020 | आयुष काठा चूर्ण 15x9 वसनावेतना आयुष काठा उमेश तिवारी - 0.8x3 | 15-7-2020 | * 296 पाकीट वसनावेतना वसनावेतना 15 पाकीट आयुष काठा जेनावेतना 215 फेब्रु 15/2020 अथवा 10am |
| 16-7-2020 | आयुष काठा चूर्ण 20 किलो वसनावेतना आयुष काठा उमेश तिवारी - | | 25 पाकीट आयुष काठा जमावेतना जेनावेतना 2-4 किलो 15-07-2020 |
| 17-7-2020 | | 17-7-2020 | आयुष काठा 260 पाकीट जेनावेतना आयुष काठा जेनावेतना वसनावेतना फेब्रु 17/2020 अथवा 11am |
| 18-7-2020 | | 18-7-2020 | आयुष काठा चूर्ण पाकीट जेनावेतना 384. आयुष काठा वसनावेतना वसनावेतना |
| 28/7/20 | वसनावेतना चूर्ण 250gm x 3 200gm x 1 4 पाकीट | 28/7/20 | वसनावेतना चूर्ण जेनावेतना वसनावेतना वसनावेतना |
| 3/8/20 | वसनावेतना चूर्ण 250gm x 12 200gm x 1 13 पाकीट | 3/8/20 | |

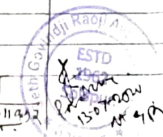

I/C. Principal
Seth Govindji Raoji Ayurved Mahavidyalaya, Solapur.

05-08-2020
अथवा 12am

| दिनांक | आयुष काठा प्रकार | दिनांक | आयुष काठा प्रकार | दिनांक | आयुष काठा प्रकार | दिनांक | आयुष काठा प्रकार |
|------------|---|-----------|--|------------|--|------------|------------------|
| 12/8/2020 | आयुष काठा पाकीट नया | 12/8/20 | 200 पाकीट प्रो. तेजावळ 1550 फाईल 1208200 at 11am | 8-10-2020 | आयुष काठा पाकीट 100gm x 100 रिडा नूण 500 gm x 6 | 8-10-2020 | शुद्ध |
| 21/8/2020 | आयुष काठा पाकीट - अमिडा | 21/8/2020 | 100 पाकीट Saline 1000 पाकीट मिठाणी | 13-03-2021 | मूर्च्छित तीक्ष्ण तैल 100ml x 46 bottles रिडा नूण 250gm x 5 packets | 13/3/2021 | 34 |
| 28/8/2020 | आयुष काठा पाकीट का अमिडा | 28/8/2020 | 1/2 पाकीट फाईल 28/8/2020 at 11am | 26-4-2021 | आयुष काठा पाकीट 50gm x 97 | 26-4-2021 | 97 |
| 26-9-2020 | गार्मिण पोषण भाटेर 250 gm x 41 पाकीट स्वेअरता पाठीले | | Received in 26/9/2020 at 11am | 5-5-2021 | आयुष काठा पाकीट 50gm x 96 | 5-5-2021 | 96 |
| 05.10.2020 | रिडा नूण 500gm x 3 200gm x 1 आयुष काठा 500 gm पाकीट x 100 पाकीट स्वेअरता पाठीले | | | 07-06-2021 | आयुष काठा पाकीट 50gm x 98 | 07-06-2021 | 98 |
| | | | | 17-07-2021 | मूर्च्छित तीक्ष्ण तैल 100ml x 34 | 17-07-2021 | 34 |

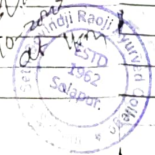

Signature: *Govindji*
 I.C. Principal
 Seth Govindji Raoji Ayurved Mahavidyalaya, Solapur.

| दिनांक | औषधी विवरण | वेजान सही व तारीख | वेजान सही व तारीख |
|------------|--|-------------------|-------------------|
| 28-8-2021 | सुशुद्धित तीक्ष्ण तैल 100ml x 58 bottles | | |
| | Revised 30/8/2021 | | |
| 23-10-2021 | सुशुद्धित तीक्ष्ण तैल 100ml x 43 bottles | | |
| 27-11-2021 | सुशुद्धित तीक्ष्ण तैल 100ml x 53 bottles | | |
| 27-12-2021 | सुशुद्धित तीक्ष्ण तैल 100ml x 57 bottles | | |
| 20-01-2022 | आयुष्य काढाचूर्ण 50gm x 99 | | |
| 09-02-2022 | सुशुद्धित तीक्ष्ण तैल 100 x 48 bottles | | |
| 02-06-22 | सुशुद्धित तीक्ष्ण तैल 100ml x 43 bottles | | |
| 11-07-22 | सुशुद्धित तीक्ष्ण तैल 100 x 49 bottles | | |
| 28-7-22 | सुशुद्धित तीक्ष्ण तैल 100ml x 71 bottles | | |
| 03-08-22 | समीक्ष्यकाग - 200 ग्रॅम - चाणूकरण दिने | | |
| 26-08-22 | सुशुद्धित तीक्ष्ण तैल 100ml x 43 bottles | | |

| दिनांक | औषधी विवरण | वेजान सही व तारीख | वेजान सही व तारीख |
|------------|---|-------------------|-------------------|
| 15/9/22 | सुशुद्धित तीक्ष्ण तैल 100ml x 49 bottles | | |
| 01/10/22 | सुशुद्धित तीक्ष्ण तैल 100ml x 51 bottles | | |
| 5/12/22 | सुशुद्धित तीक्ष्ण तैल 100ml x 54 bottles | | |
| 8/11/22 | सुशुद्धित तीक्ष्ण तैल 100 x 19 वॉलम शिराना व.स. | | |
| 12/12/22 | सुशुद्धित तीक्ष्ण तैल 100ml x 80 वॉलम शिराना व.स. | | |
| 12/11/2023 | सुशुद्धित तीक्ष्ण तैल 100 x 53 वॉलम शिराना व.स. | | |
| 15/11/2024 | सुशुद्धित तीक्ष्ण तैल 100ml x 8 वॉलम शिराना व.स. | | |
| 25/1/23 | सुशुद्धित तीक्ष्ण तैल 100ml x 55 वॉलम हने शिराना व.स. | | |
| 21-2-23 | सुशुद्धित तीक्ष्ण तैल 100ml x 60 bottles | | |
| 17/3/23 | सुशुद्धित तीक्ष्ण तैल 100ml x 70 वॉलम हने शिराना व.स. | | |
| 13/4/23 | सुशुद्धित तीक्ष्ण तैल 100 x 45 वॉलम हने शिराना व.स. | | |
| 1/5/23 | सुशुद्धित तीक्ष्ण तैल 100ml x 19 वॉलम हने शिराना व.स. | | |
| 10/5/23 | सुशुद्धित तीक्ष्ण तैल 100ml x 66 वॉलम हने शिराना व.स. | | |
| 29/5/23 | सुशुद्धित तीक्ष्ण तैल 100ml x 34 वॉलम हने शिराना व.स. | | |

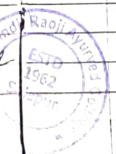

Gemba
I.C. Principal
Seth Govindji Raaji Ayurved
Mahavidyalaya, Solapur.

SETH GOVINDJI RAOJI AYURVED MAHAVIDHYALAYA, SOLAPUR

Department of RASSHASTRA & B. K.

List of Instruments and Equipments.

Teaching pharmacy.

8.1.10-2

| Sr.No. | Name of the Instruments and Equipments | Numbers |
|--------|--|---------|
| 1 | लाकडी टेबल | 6 |
| 2 | रेफ्रिजरेटर | 1 |
| 3 | खुर्चा | 3 |
| 4 | लाकडी स्टूल | 1 |
| 5 | लोखंडी रॅक | 3 |
| 6 | लोखंडी कपाट | 4 |
| 7 | गॅस शेगडी | 10 |
| 8 | गॅस सिलेंडर | 3 |
| 9 | गॅस रेग्युलेटर | 3 |
| 10 | दगडी खलयंत्रे | 17 |
| 11 | वजनकाटा | 03 |
| 12 | वजने | 10 |
| 13 | पाण्याचा पितळी पिंप | 1 |
| 14 | अॅल्युमिनियमची पातेली | 8 |
| 15 | स्टीलची पातेली | 16 |
| 16 | स्टीलची झाकणी | 6 |
| 17 | स्टीलची सांडशी | 3 |
| 18 | लोखंडी सांडशी | 2 |
| 19 | ताटल्या | 18 |
| 20 | डिशेस | 21 |
| 21 | चमचे | 15 |
| 22 | लाकडी रवी | 1 |
| 23 | मिलींग फॅन | 7 |
| 24 | मोजपात्र | 15 |
| 25 | लोखंडी फळ्या | 2 |
| 26 | लाकडी झाकण्या | 3 |
| 27 | लोखंडी कढई | 19 |
| 28 | लोखंडी कढई | 4 |
| 29 | काचेले गॅम | 14 |

General
H.O. Principal

Seth Govindji Raoji Ayurved
Mahavidhyalaya, Solapur.

H.O. Principal

Seth Govindji Raoji Ayurved
Mahavidhyalaya, Solapur.

| Sr.No. | Name of the Instruments/Equipments /Charts/Dead Stock etc. | Num |
|--------|--|-----|
| 30 | इन्मल ट्रे | 3 |
| 31 | लोखंडी चाकू | 1 |
| 32 | स्टील चाकू | 1 |
| 33 | काचेची बरणी | 2 |
| 34 | चिनी मातीची बरणी | 1 |
| 35 | प्लॅस्टीक डिशेस | 35 |
| 36 | स्टील चाळणी | 1 |
| 37 | प्लॅस्टीक भरण्या | 100 |
| 38 | कुलुप | 1 |
| 39 | रसशास्त्र विभागाची पाटी | 1 |
| 40 | टयुव लाईटस | 5 |
| 41 | लायटर | 2 |
| 42 | पेट्रि डिशेस | 100 |
| 43 | निंबु रस काढणी | 1 |
| 44 | Tablet Hardness Test Apparatus | 1 |
| 45 | Tablet Disintegration Test Apparatus | 1 |
| 46 | Tablet Dissolution Test Apparatus | 1 |
| 47 | Tablet Friability Test Apparatus | 1 |
| 48 | Acrylic Jar | 50 |
| 49 | Mixer Grinder | 1 |
| 50 | उखळ मुसळ - लोह वेगवेगळी साईज | 1 |
| 51 | उखळ मुसळ - स्टील | 1 |
| 52 | प्रेसर कुकर | 1 |
| 53 | वाष्पवेदनी प्लेट | 2 |
| 54 | स्टील चाळणी | 2 |
| 55 | स्टील वाटया | 12 |
| 56 | Chart | 63 |
| 57 | यंत्र मॉडेल्स | 36 |
| 58 | Specimens महारस- उपरसादि तयार औषधी | 100 |
| 59 | Electrical Heater (Roxy) | 01 |
| 61 | उत्तथणे | 04 |
| 62 | चुल्नीका | 02 |



I/C. Principal
Seth Govindji Rastogi Ayurved

| Sr.No. | Name of the Instruments/Equipments /Charts/Dead Stock etc. | Numbers |
|--------|--|---------|
| 63 | पाटा - वरवंटा | 01 |
| 64 | सालकाढणी (Pillar) | 02 |
| 65 | स्टूल | 25 |
| 66 | Microscope | 01 |
| 67 | Wet Grinder | 01 |
| 68 | Pulverizer | 01 |
| 69 | Hot Water Bath | 01 |
| 70 | Hot Air Oven | 01 |
| 71 | Muffle Furnace (Horizontal) | 01 |
| 72 | Melting Point Instrument | 01 |
| 73 | Polythene bag packing machine | 01 |
| 74 | Gas Burners (Big size) | 02 |
| 75 | पातेले (Aluminium) | 02 |
| 76 | पातेले (Brass) | 01 |
| 77 | पातेले (Copper) | 01 |
| 78 | उलथणे | 01 |
| 79 | पळी | 01 |
| 80 | लाकडी कपाट | 01 |
| 81 | रवी (स्टील -2 व अल्युमिनियम -2) | 03 |
| 82 | फ्राय पॅन | 01 |
| 83 | लोखंडी तवा | 05 |
| 84 | Juice extractor | 01 |
| 85 | Electric Blower | 01 |
| 86 | Graphite Crucible | 03 |
| 87 | Carbon Crucible | 02 |
| 88 | Crucible सांडसी | 02 |
| 89 | Sprite lamp | 03 |
| 90 | Thermometer 300 MM | 01 |
| 91 | Distillation apparatus | 01 |



gavels
V.C. Principal

Seth Govindji Raoji Ayurved
Mahavidyalaya, Solapur.

gavels
V.C. Principal

Seth Govindji Raoji Ayurved
Mahavidyalaya, Solapur.

Pravin
Principal

101

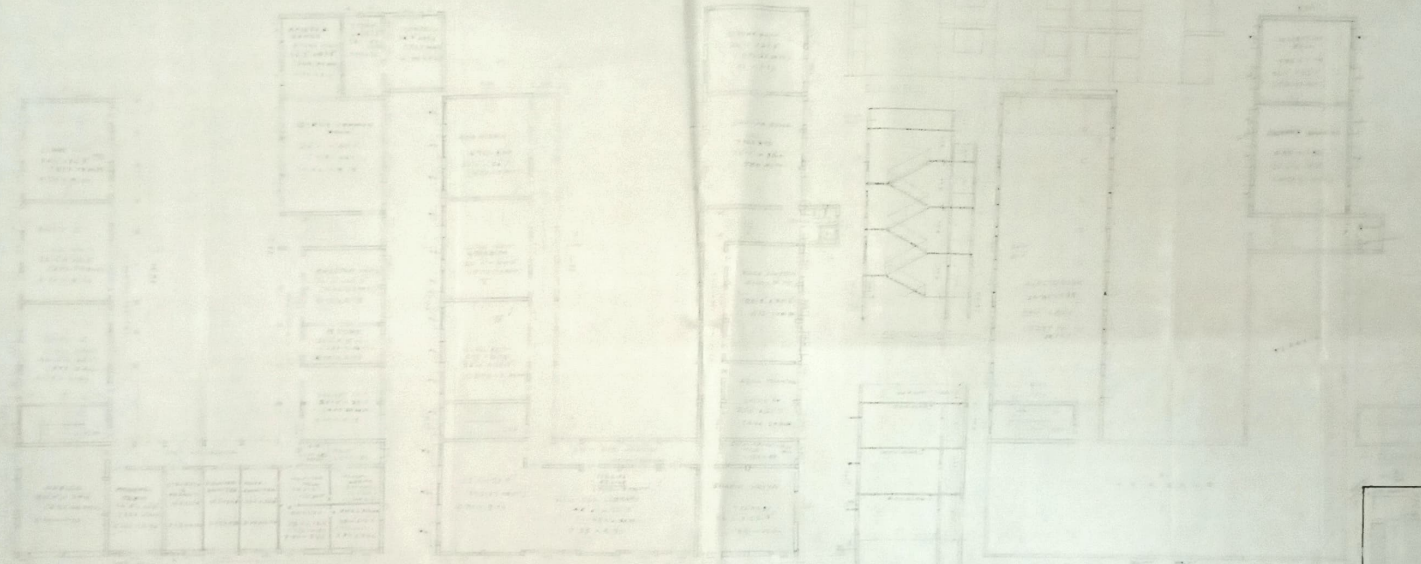

TABLE

| NO. | DESCRIPTION | AREA | CUBIC CONTENT |
|-----|-------------|------|---------------|
| 1 | ... | ... | ... |
| 2 | ... | ... | ... |
| 3 | ... | ... | ... |
| 4 | ... | ... | ... |
| 5 | ... | ... | ... |
| 6 | ... | ... | ... |
| 7 | ... | ... | ... |
| 8 | ... | ... | ... |
| 9 | ... | ... | ... |
| 10 | ... | ... | ... |
| 11 | ... | ... | ... |
| 12 | ... | ... | ... |
| 13 | ... | ... | ... |
| 14 | ... | ... | ... |
| 15 | ... | ... | ... |
| 16 | ... | ... | ... |
| 17 | ... | ... | ... |
| 18 | ... | ... | ... |
| 19 | ... | ... | ... |
| 20 | ... | ... | ... |
| 21 | ... | ... | ... |
| 22 | ... | ... | ... |
| 23 | ... | ... | ... |
| 24 | ... | ... | ... |
| 25 | ... | ... | ... |
| 26 | ... | ... | ... |
| 27 | ... | ... | ... |
| 28 | ... | ... | ... |
| 29 | ... | ... | ... |
| 30 | ... | ... | ... |
| 31 | ... | ... | ... |
| 32 | ... | ... | ... |
| 33 | ... | ... | ... |
| 34 | ... | ... | ... |
| 35 | ... | ... | ... |
| 36 | ... | ... | ... |
| 37 | ... | ... | ... |
| 38 | ... | ... | ... |
| 39 | ... | ... | ... |
| 40 | ... | ... | ... |
| 41 | ... | ... | ... |
| 42 | ... | ... | ... |
| 43 | ... | ... | ... |
| 44 | ... | ... | ... |
| 45 | ... | ... | ... |
| 46 | ... | ... | ... |
| 47 | ... | ... | ... |
| 48 | ... | ... | ... |
| 49 | ... | ... | ... |
| 50 | ... | ... | ... |
| 51 | ... | ... | ... |
| 52 | ... | ... | ... |
| 53 | ... | ... | ... |
| 54 | ... | ... | ... |
| 55 | ... | ... | ... |
| 56 | ... | ... | ... |
| 57 | ... | ... | ... |
| 58 | ... | ... | ... |
| 59 | ... | ... | ... |
| 60 | ... | ... | ... |
| 61 | ... | ... | ... |
| 62 | ... | ... | ... |
| 63 | ... | ... | ... |
| 64 | ... | ... | ... |
| 65 | ... | ... | ... |
| 66 | ... | ... | ... |
| 67 | ... | ... | ... |
| 68 | ... | ... | ... |
| 69 | ... | ... | ... |
| 70 | ... | ... | ... |
| 71 | ... | ... | ... |
| 72 | ... | ... | ... |
| 73 | ... | ... | ... |
| 74 | ... | ... | ... |
| 75 | ... | ... | ... |
| 76 | ... | ... | ... |
| 77 | ... | ... | ... |
| 78 | ... | ... | ... |
| 79 | ... | ... | ... |
| 80 | ... | ... | ... |
| 81 | ... | ... | ... |
| 82 | ... | ... | ... |
| 83 | ... | ... | ... |
| 84 | ... | ... | ... |
| 85 | ... | ... | ... |
| 86 | ... | ... | ... |
| 87 | ... | ... | ... |
| 88 | ... | ... | ... |
| 89 | ... | ... | ... |
| 90 | ... | ... | ... |
| 91 | ... | ... | ... |
| 92 | ... | ... | ... |
| 93 | ... | ... | ... |
| 94 | ... | ... | ... |
| 95 | ... | ... | ... |
| 96 | ... | ... | ... |
| 97 | ... | ... | ... |
| 98 | ... | ... | ... |
| 99 | ... | ... | ... |
| 100 | ... | ... | ... |

PLAN OF THE WORK AT THE ...
 ...
 ...
 ...



Govinda
 V.C. Principal
 Seth Govindji Rajji Ayurved
 Mahavidyalaya, Solapur.

Blue print
Teaching pharmacy
8.1.10

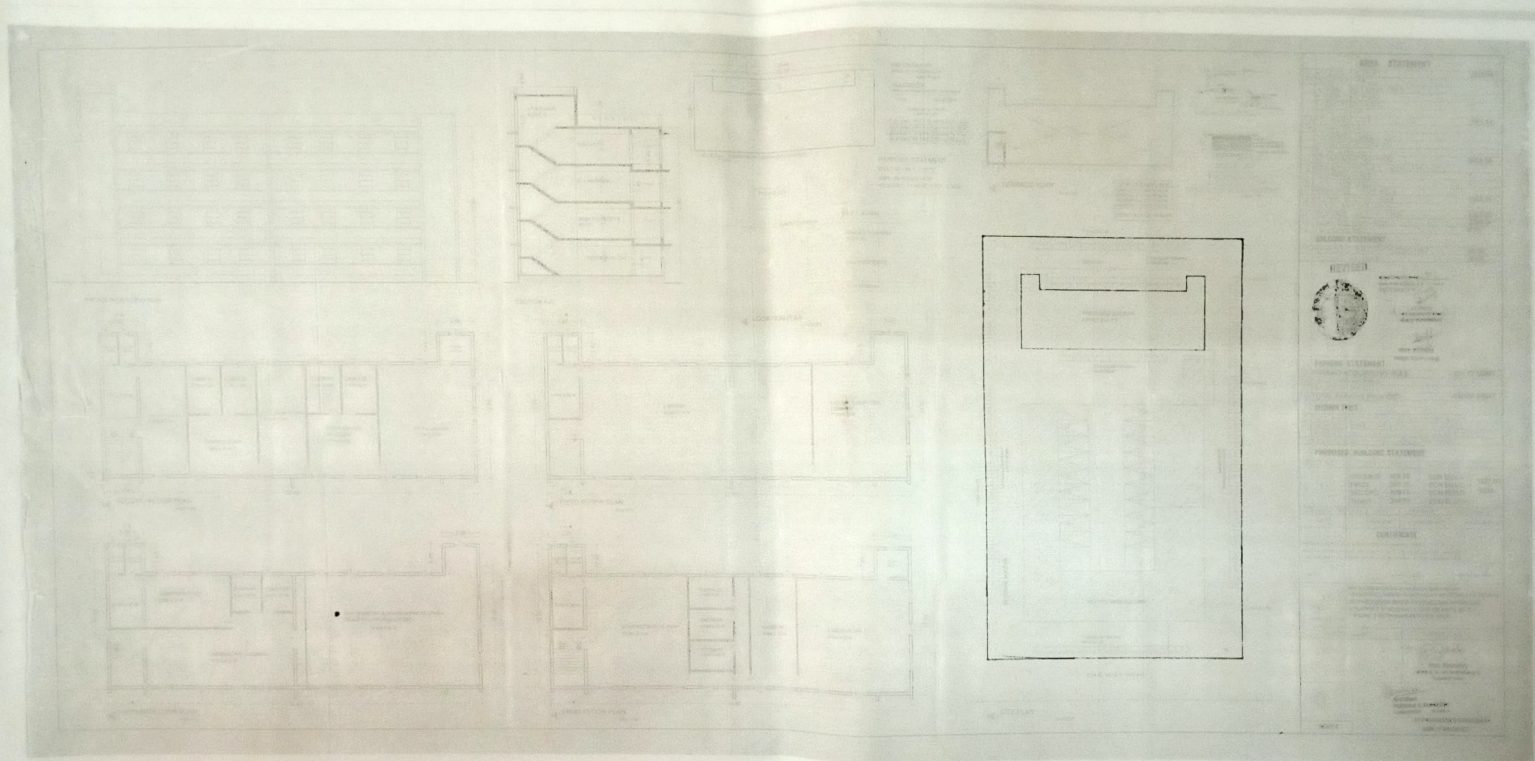

Yash
Principal
Seth Govindji Raaj Ayurved
Mahavidyalaya, Solapur.

THE BUILDING PLAN OF
SHETH SARHARAM NEMACHAND JAIN
AYURVED MUGHALAYA IN
CS NO 2310, H.NO. 2310-PETH
(AT SOLAPUR)

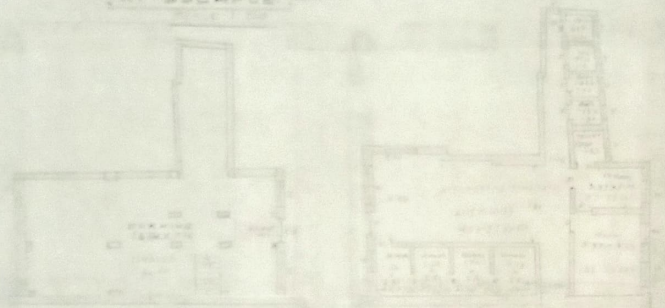

GROUND FLOOR PLAN

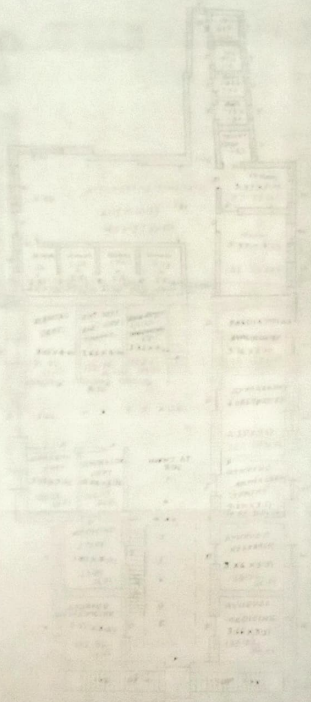

FIRST FLOOR PLAN

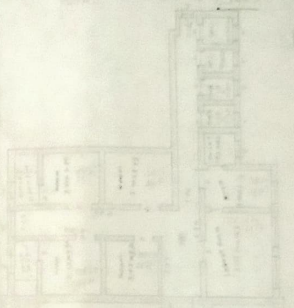

SECOND FLOOR PLAN

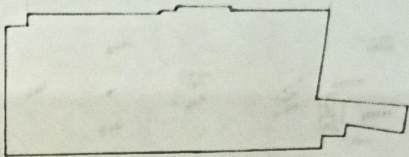

SITE PLAN

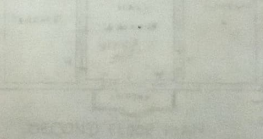
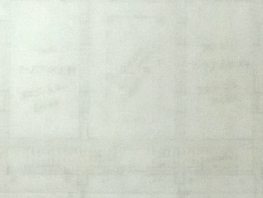
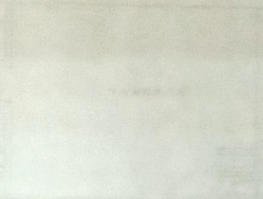
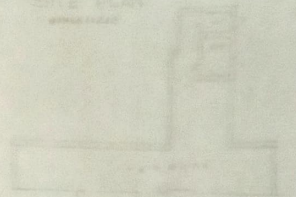

Sarab
 M.C. Municipal
 Seth Govindji Rajji Ayurved
 Ayurved Mughalaya, Solapur

PLAN SHOWING THE EXG. BUILDING

C.C. NO. 3867, WIND TO SHUCRIVAD PETH

AT SOLAPUR

SCALE

DATE

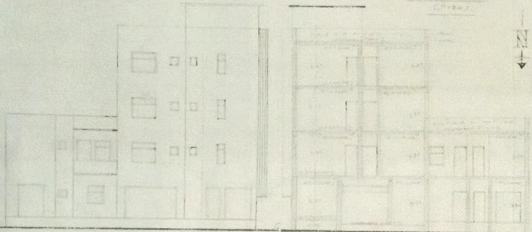

EAST SIDE ELEVATION

SECTION C-H



GROUND FLOOR PLAN

FIRST FLOOR PLAN

SECOND FLOOR PLAN

THIRD FLOOR PLAN

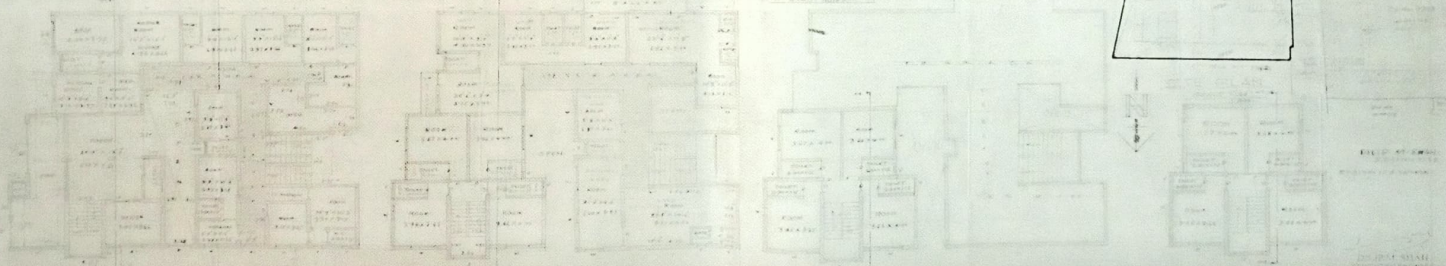

EXG. GROUND PLAN

EXG. FIRST FLOOR PLAN

EXG. SECOND FLOOR PLAN

EXG. THIRD FLOOR PLAN



Seth Govindji
 V.C. Principal
 Seth Govindji Raaj Ayurved
 Mahavidyalaya, Solapur.

**BLOCK PLAN OF
GROUND FLOOR PLAN**

SCALE - 1:200

AREA CALCULATION

BLOCK A = 4.10 x 9.93 = 40.30

AREA OF THE FLOOR = 40.30

AREA OF THE FLOOR = 40.30 SQ.MT

BUILT UP AREA OF GROUND FL. = 40.30 SQ.MT

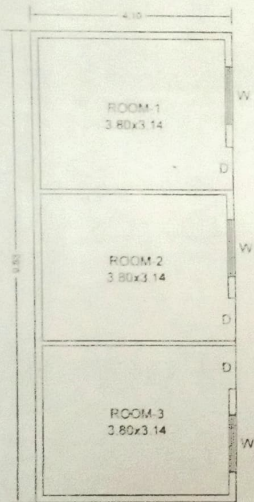

GROUND FLOOR PLAN

SCALE : 1:100

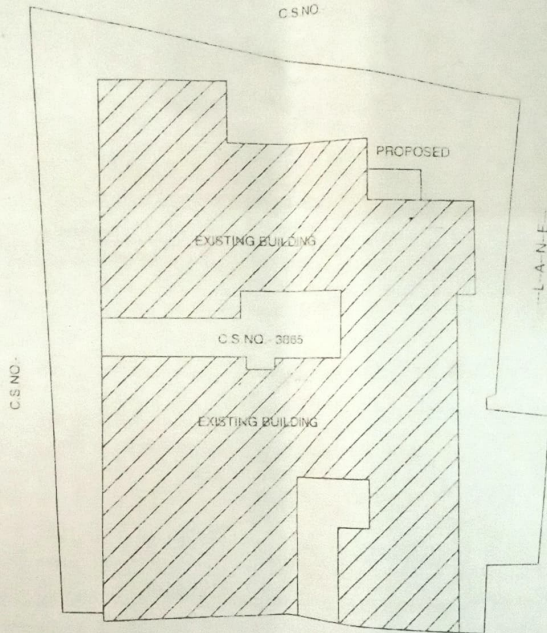

SITE / LAYOUT PLAN

SCALE N.T.S



PROFORMA - I

| A | AREA STATEMENT | AREA (SQ.MT) |
|---|------------------------|--------------|
| 1 | AREA OF THE PLOT | 1018.40 |
| 2 | EXISTING BUILT UP AREA | |
| 3 | PROPOSED BUILT UP AREA | 40.30 |
| 4 | TOTAL BUILT UP AREA | |

LEGENDS

| | | |
|---|------------------------|--|
| 1 | PLOT BOUNDARY | |
| 2 | EXISTING BUILDING LINE | |
| 3 | PROPOSED BUILDING LINE | |

EXISTING AREA STATEMENT

| FLOOR NO. | AREA OF MAIN BUILDING | AREA OF HOSTEL | USE OR OCCUPANCY |
|-------------------------|-----------------------|----------------|------------------|
| GROUND | | | |
| FIRST | | | |
| SECOND | | | |
| TOTAL AREA = | | | |
| TOTAL F.S.I. CONSUMED = | | | |

CHAIRMAN-

SETH SAKARAM NEMCHAND JAIN ALISHDHALAYA AND RUGHNALAYA, GIRLS HOSTEL

JOB NO. _____ DATE _____

NAME & ADDRESS OF THE ENGINEER



Yashwanth
W.C. Principal
Seth Govindji Rastoji Ayurved Mahavidyalaya, Solapur.

Roh R. Doshi

ROHAN R. DOSHI
(B.E. CIVIL)

S.M.C. LIC. NO. 321
SHARDA SANGAM COMPLEX,
10 SWAMI VIVEKANAND NAGAR,
NEAR SAJILU, SOLAPUR. 413004
(M) 986623774

Rohan R. Doshi
(B.E. CIVIL)
Consulting Civil Engineer
Sharda Sangam Complex, 1st Floor,
Swami Vivekanand Nagar,

PROPOSED PLAN SHOWN AT - C.S. NO - 3865, HOUSE NO. - 79, SHUKRUWAR PETH, SOLAPUR

